

### Vorschweißflansch

Art. 11-075

PN10/16

welding neck flange

EN 1092-1 DIN2632/33

Gehäuse: Stahl  
 Innenteile: -  
 Sitzdichtung: -  
 Temperaturbereich:

Body: steel  
 Inner parts: -  
 Seat sealing: -  
 temperature range:

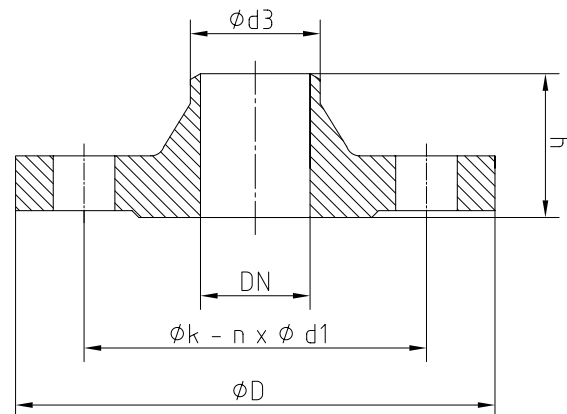

DN	ød3	PN	øD/h	øk	n x ød1	kg	PN	øD/h	øk	n x ød1	kg
10	17,2	10	90/35	60	4 x 14	0,66	16	90/35	60	4 x 14	0,66
15	21,3	10	95/38	65	4 x 14	0,74	16	95/38	65	4 x 14	0,74
20	26,9	10	105/40	75	4 x 14	1,06	16	105/40	75	4 x 14	1,06
25	33,7	10	115/40	85	4 x 14	1,29	16	115/40	85	4 x 14	1,29
32	42,4	10	140/42	100	4 x 18	1,88	16	140/42	100	4 x 18	1,88
40	48,3	10	150/45	110	4 x 18	2,33	16	150/45	110	4 x 18	2,33
50	60,3	10	165/45	125	4 x 18	2,82	16	165/45	125	4 x 18	2,82
65	76,1	10	185/45	145	8 x 18	3,74	16	185/45	145	8 x 18	3,74
80	88,9	10	200/50	160	8 x 18	4,75	16	200/50	160	8 x 18	4,75
100	114,3	10	220/52	180	8 x 18	6,52	16	220/52	180	8 x 18	6,52
125	139,7	10	250/55	210	8 x 18	9,07	16	250/55	210	8 x 18	9,07
150	168,3	10	285/55	240	8 x 22	11,8	16	285/55	240	8 x 22	11,8
200	219,1	10	340/62	295	8 x 22	21,5	16	340/62	295	12 x 22	21,5
250	273	10	395/68	350	12 x 22	34,9	16	405/70	355	12 x 26	34,9

Andere Ausführungen:  
 Art.-Nr. 11-076 PN10 Edelstahl  
 Art.-Nr. 11-079 PN16 Edelstahl

other types:  
 art.-no. 11-076 PN10 stainless steel  
 art.-no. 11-079 PN16 stainless steel

Alle Angaben sind unverbindlich und bleiben technischen Änderungen vorbehalten.  
 All data are not binding and subjected to change without notice.



**Fritz Barthel Armaturen GmbH & Co. KG**

Schnackenburgallee 16  
 22525 Hamburg (Germany)

Phone +49 (0) 40 398202-0  
 Fax +49 (0) 40 398202-77

E-Mail post@barthel-armaturen.de  
 Internet www.barthel-armaturen.de

06.2010